

Anello debole

Newsletter Segui su

- | | | | | | | | | |
|------------|----------------|-------------|------------|----------|-------------|------------|---------------------|------------|
| NOTIZIARIO | Società | Disabilità | Salute | Economia | Famiglia | Giustizia | Immigrazione | Non Profit |
| Cultura | Punti di Vista | In Evidenza | Multimedia | Speciali | Banche Dati | Calendario | Annunci | |

Immigrazione

NOTIZIARIO	Immigrazione	Rifugiati	Rom - Sinti
------------	--------------	-----------	-------------



Lazio, quasi 663 mila stranieri residenti: in un anno 17 mila in più

Rapporto dell'Osservatorio romano sulle migrazioni: 11.856 nuovi cittadini nel 2016. Gli stranieri non comunitari soggiornanti io sono oltre 406 mila. Il Lazio è però anche regione di partenza di italiani che vanno all'estero: in 58 mila si sono cancellati tra il 2008 e il 2016

07 giugno 2018 - 16:00

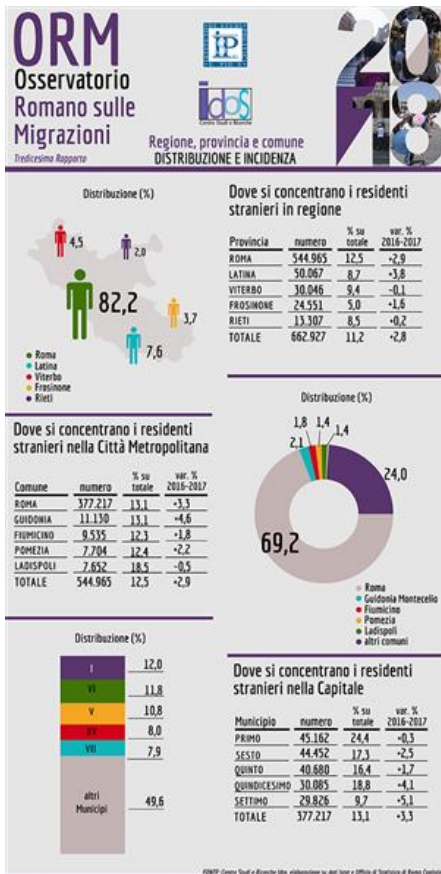

ROMA - In Lazio 11 residenti ogni 100 sono stranieri: la regione si conferma seconda in Italia per presenze (dopo la Lombardia) e terza (dopo Emilia Romagna e Lombardia) per l'incidenza sulla popolazione. **Al 1° gennaio 2017 sono 662.927** gli stranieri residenti (il 51,9% donne) nella regione, il 13,1% di quelli residenti in Italia. Lo rivela la tredicesima edizione dell'Osservatorio Romano sulle Migrazioni, realizzato dall'Istituto di Studi Politici "S. Pio V" e il Centro Studi e Ricerche Idos, presentato oggi a Roma, che fotografa la situazione nel Lazio, le sue province e Roma attraverso le migrazioni.

Tra il 2015 e il 2016 gli stranieri residenti sono 17.768 in più, a fronte di un calo dello 0,1% della popolazione complessiva. Pesano i nuovi nati da genitori stranieri (7.314 nel 2016, il 15,4% di tutti i bambini nati in regione) e i nuovi iscritti in anagrafe dall'estero (30.643, l'11,7% delle iscrizioni dall'estero registrate in Italia), che hanno generato un saldo migratorio positivo con l'estero di 27.433 persone. Poi ci sono le **acquisizioni di cittadinanza italiana, che nel 2016 sono state 11.856**, il 5,9% delle 201.591 acquisizioni avute in tutta Italia.

Latina è la seconda provincia del Lazio per residenti stranieri (50.067, il 7,6% del totale

regionale); è al secondo posto per numero di nati stranieri (658 nel 2016, il 13,7% di tutti i nati) e la seconda provincia più attrattiva dopo Roma con 2.995 iscrizioni anagrafiche di stranieri dall'estero e un saldo migratorio annuo (+2.729) inferiore solo alla Città Metropolitana di Roma. La provincia di **Viterbo** è terza per residenti stranieri (30.046, il 4,5% degli stranieri in regione) ma prima per loro incidenza sulla popolazione (9,4%). Nel 2016 vi si sono registrati 348 nati stranieri (il 15,3% di tutti i nati dell'anno) e 1.253 stranieri provenienti dall'estero che hanno prodotto un saldo migratorio di +898 unità. Segue la provincia di **Frosinone**, quarta per residenti stranieri (24.551, il 3,7% degli stranieri nel Lazio) e con un'incidenza sulla popolazione del 5,0%. Nel 2016 vi sono nati 285 bambini stranieri, il 7,2% delle nascite complessive. Gli stranieri iscritti in anagrafe dall'estero sono stati 1.468 e il saldo migratorio con l'estero è stato di +1.190 unità. Ultima **Rieti**, con 13.307 residenti stranieri (il 2,0% del totale in regione) e un'incidenza



Giugno 2018						
L	M	M	G	V	S	D
				1	2	3
4	5	6	7	8	9	10
11	12	13	14	15	16	17
18	19	20	21	22	23	24
25	26	27	28	29	30	

migratorio con l'estero di +658 unità.

Gli stranieri non comunitari soggiornanti nel Lazio sono 406.983, l'11% della presenza in Italia. Il 50,5% ha un permesso di lungo periodo e il 49,5% un permesso a scadenza. **I nuovi permessi rilasciati nel 2016 sono stati 24.462**, il 10,8% del totale nazionale (226.934), e tra di essi sono prevalsi i ricongiungimenti familiari (49,5%, a fronte del 45,1% in Italia), i motivi umanitari (19,8% a fronte del 34,3%), i permessi per residenza elettiva, religione e salute (13,1% contro 7,3%) e i motivi di studio (12,5% a fronte del 7,5%). **Il Lazio è però anche regione di partenza di italiani che vanno all'estero**: sono in 58.115 ad essersi cancellati per l'estero tra il 2008 e il 2016 (il 9,3% dei 623.885 italiani cancellati dall'Istat nello stesso periodo) e 10.956 solo nel 2016.

STRANIERI RESIDENTI NEL LAZIO E PROVINCE IN PILLOLE

- Residenti stranieri: 662.927
- Incidenza sulla popolazione residente: 11,2%
- Incidenza femminile: 51,9%
- I più numerosi: romeni (229.702), filippini (45.823), bangladesi (35.048), indiani (27.393), albanesi (24.531)
- Acquisizioni cittadinanza italiana: 11.856
- Iscritti a scuola di cittadinanza straniera (a.s. 2016/2017): 78.226 (incidenza 9,5%)
- Stranieri iscritti ai corsi di italiano L2 del privato sociale (a.s. 2016/2017): 11.973
- Residenti nella Città Metropolitana di Roma: 544.956 (incidenza 12,5%)
- Residenti in provincia di Latina: 50.067 (incidenza 8,7%)
- Residenti in provincia di Viterbo: 30.046 (incidenza 9,4%)
- Residenti in provincia di Frosinone: 24.551 (incidenza 5,0%)
- Residenti in provincia di Rieti: 13.307 (incidenza 8,5%)

© Copyright Redattore Sociale



Chi siamo

Redattore sociale

Agenzia giornalistica

Formazione per giornalisti

Guide

Centro documentazione

Redazione

Servizi

Pubblicità

Come abbonarsi

Contatti

Credits

Editrice della testata: Redattore Sociale srl
 Autorizzazione del Tribunale di Fermo: n. 1 del 2 gennaio 2001.
 Sede legale: Via Vallescura,47 63900 Fermo
 CF, P.Iva, Iscriz. Reg. Impr. Fermo : 01666160443
 R.E.A. Fermo 163813 Capitale Sociale: € 10.200,00 i.v.